UNIUNEA EUROPEANĂ

Instrumente Structurale 2014-2020

ARIILE NATURALE PROTEJATE DIN MASIVUL CEAHLĂU

Proiect: „Asigurarea unui management integrat, conservativ și durabil al ariilor naturale protejate administrate de Județul Neamț” Cod SMIS 117007
Obiectivul proiectului: Menținerea și îmbunătățirea stării de conservare a speciilor de interes conservativ din siturile ROSPA0129 Masivul Ceahlău, ROSCI0024 Ceahlău, Parcul Național Ceahlău și din rezervațiile naturale 2.642. Cascada Duruitoarea, 2.641. Polița cu Crini, 2.661. Lacul Izvorul Muntelui, în cadrul unui proces participativ ce vizează elaborarea unui Plan de management și informarea/conștientizarea factorilor interesați cu privire la beneficiile conservării acestora.
Valoarea totală eligibilă a proiectului este de 12.431.214,26 lei, proiectul fiind cofinanțat din Fondul European de Dezvoltare Regională, prin Programul Operațional Infrastructura Mare 2014-2020, (85%) și din bugetul de stat (15%)
Beneficiar: UAT Județul Neamț

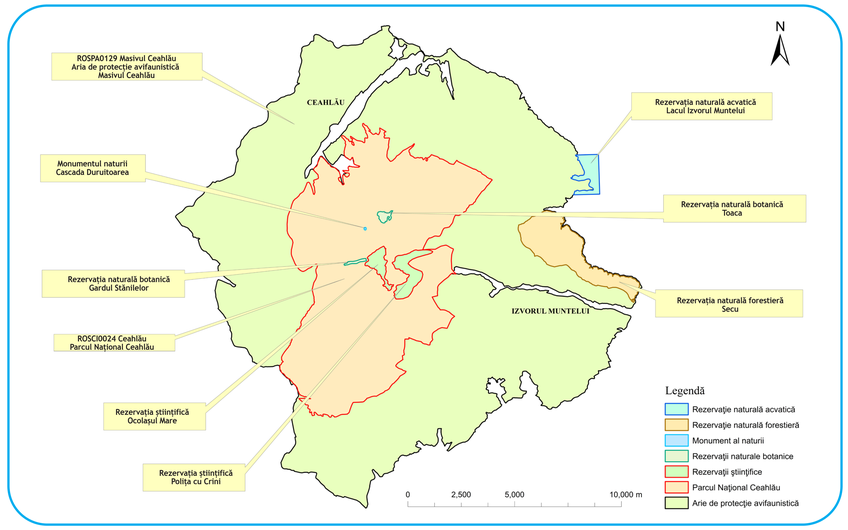

Masivul Ceahlău a fost declarat Sit de Importanță Comunitară pentru specii și habitate - ROSCI0024 Ceahlău în anul 2007, ca parte integrantă a rețelei ecologice europene Natura 2000 în România. Regăsim aici 13 habitate de interes conservativ european, dintre care 3 sunt deosebit de importante, fiind marcate ca prioritare. Tot aici se găsesc specii de interes conservativ european (mamifere, plante, pești, nevertebrate, amfibieni).

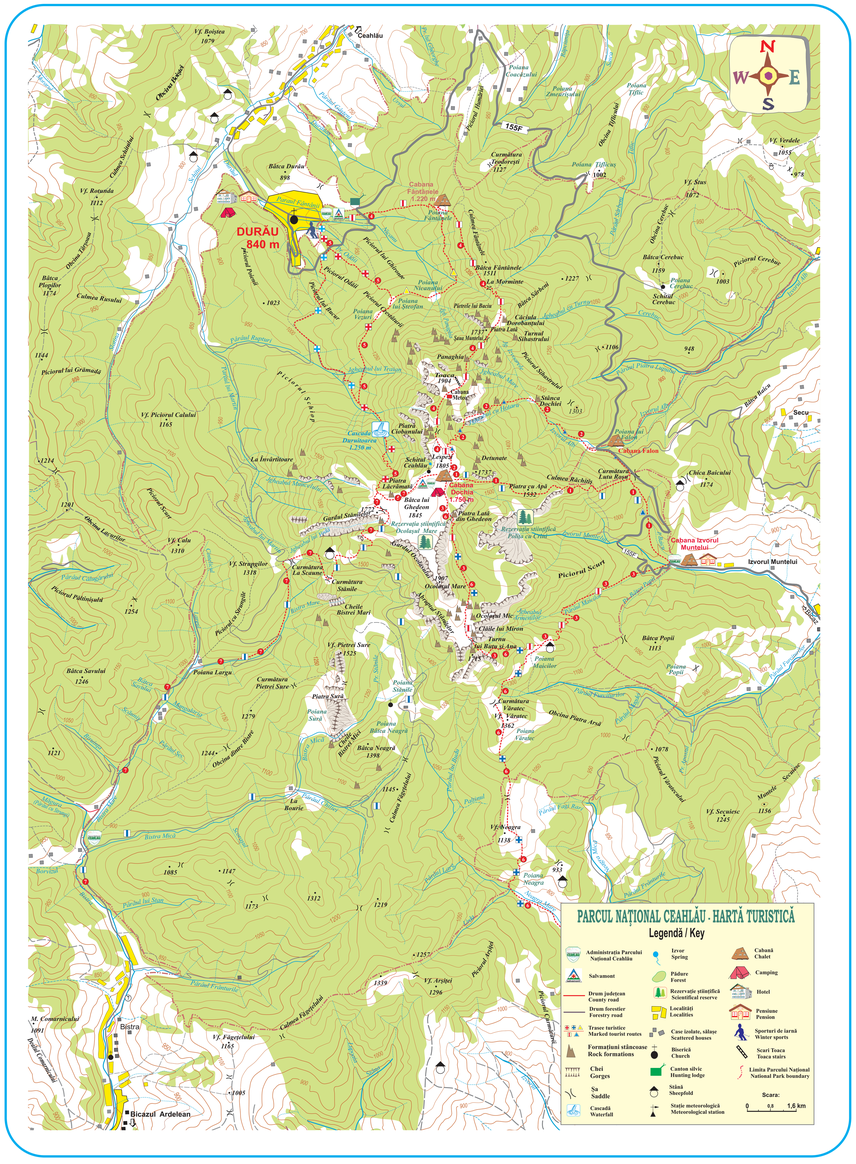

Parcul Național Ceahlău a fost înființat în anul 1955, în scopul de a asigura conservarea biodiversității deosebite a acestui masiv. Muntele Ceahlău este cel mai reprezentativ și cunoscut munte din Carpații Moldovenești. Datorită caracterului izolat al acestui masiv în zonă regăsim numeroase specii rare sau endemice importante pentru știință, monumente ale naturii și rezervații.

Aria de Protecție Avifaunistică Masivul Ceahlău (ROSPA0129), cu o suprafață de 27.837 ha, include întregul Parc Național Ceahlău și a fost înființată în anul 2011 ca parte integrantă a rețelei ecologice europene Natura 2000 în România. Aceasta are în vedere protejarea unui număr de 25 specii de păsări de interes conservativ european, precum și a habitatelor de cuibărit și hrănire ale acestora.

Consiliul Județean Neamț

Proiect cofinanțat de Uniunea Europeană (UE) din Fondul European de Dezvoltare Regională prin Programul Operațional Infrastructură Mare 2014-2020